

Instruções para aplicação **Brinco Infantil** para Leitões

Conselho: brincar entre o 1º e 10º dia após o nascimento

Encaixe dos brincos no aplicador:

Posicione a parte fêmea do brinco por baixo do suporte e empurre-o todo para trás.

Use o Aplicador de Brinco Infantil com mecanismo de mola.



Inserir a parte fêmea do brinco



A abertura de encaixe do brinco deverá estar no centro



Coloque a parte macho sobre a agulha da perfuração e empurre-a até o fim

Parte macho



Pressione firmemente para prevenir desprendimento

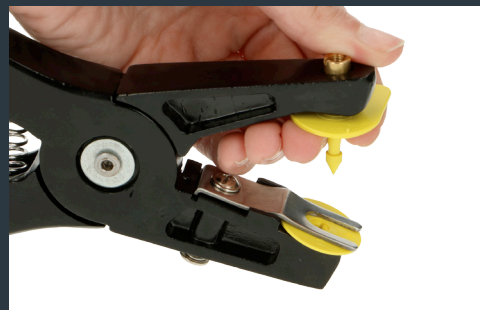

Teste o funcionamento do aplicador

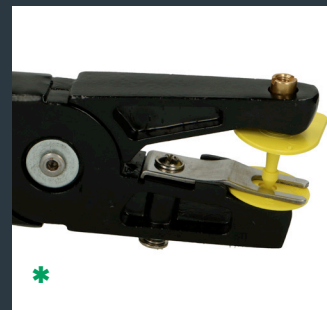

*

* Se você trocou a agulha de perfuração, verifique a funcionalidade do aplicador antes de começar a aplicar o brinco.

Aplicando o brinco no local certo:

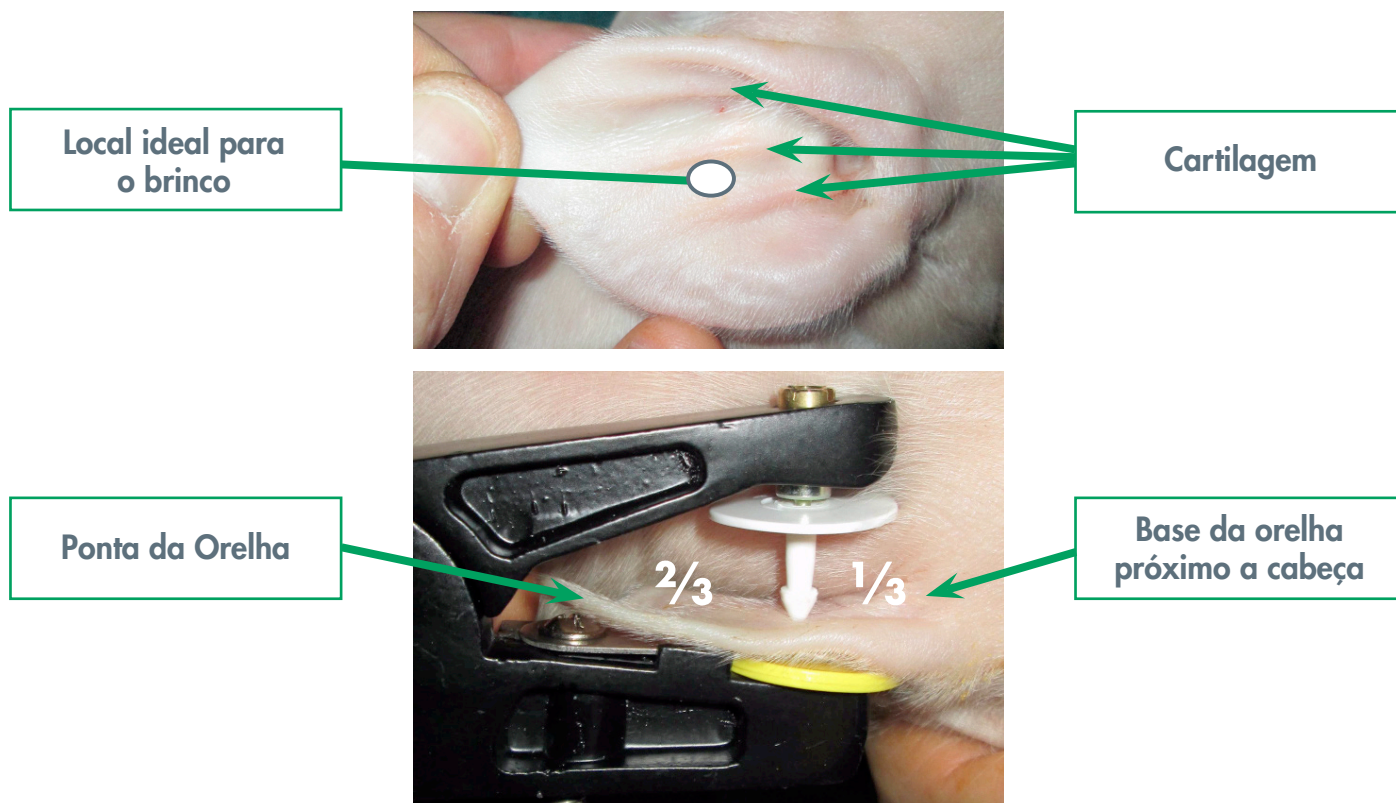

Aplique a parte macho pelo lado de trás da orelha

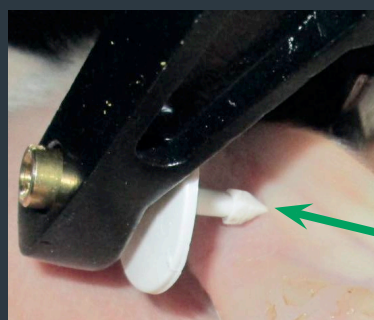

Ao puxar a ponta da orelha, a cartilagem ficará visível

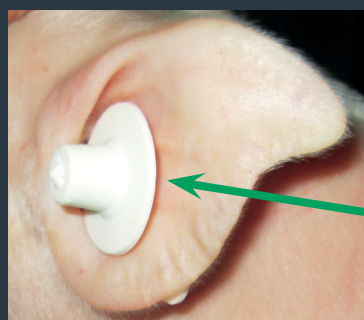

Aplice entre as cartilagens



Ainda segurando a orelha do animal, alivie a pressão do aplicador até que a agulha de perfuração saia completamente da parte macho do brinco.

Deslize completamente o aplicador da parte fêmea do brinco para a trás em direção a área livre, até que o mesmo se desprenda.